

発行
 生活協同組合
 ヘルスコープおおさか
 いまざと診・森歯地区

ひがしなり

いまざと診療所 ☎6971-8054
 ゆおびか ☎6971-8270
 生協森の宮歯科 ☎6975-0841
 いまざとヘルパーステーション
 ☎4259-4400
 コープデイサービスふらわあ
 ☎4259-4411
 いまざとコープケアプランセンター
 ☎6977-5153
 まねきねこ ☎6976-7277

出会い ふれあい 支えあい

30周年で さらにジャンプ



いまざと診療所創立30周年記念式典の日程が11月26日(日)に決まりました。「いまざと診療所30周年ありがとう」(仮称)と銘打って、開所から様々な形で携わってきた人々や組合員の皆さんとともにこの日を祝います。1987年開所時の組合員は1025世帯、現在4400世帯を超えています。この間、いまざと診療所のリニューアル、デイサービスの実施、グループホームの開設など、地域の健康と暮らしを守るために、組合員、職員が力を合わせ、地域の人々の協力も得て様々な取り組みをしてきました。

いまざと診療所 30周年

記念行事

とき 11月26日(日) 午後1時～
ところ いまざと診療所 2階
内容 1部 記念式典
 2部 サークルの作品展示
 うたごえ喫茶
 お茶席など…



記念行事に ぜひお越し下さい

実行委員長

鍋田 仁史

東成区にいまざと診療所が誕生して、今年で30周年を迎えます。地域のみなさん、組合員のみなさんに支えられて、医療・保健・介護の拠点として保健予防活動を行ってきました。今後のさらなる診療所の発展と「30周年ありがとう」の願いを込めて、30周年記念行事を11月26日(日)に行うことになりました。みなさんのご参加をお待ちしています。また、記念行事の成功のために、記念冊子の発行や一部老朽化した施設の改修等も行います。



いまこそ、社会保障の充実を 組合員交流集会

9月9日(土)、森ノ宮歯科で、地区組合員交流集会がありました。今年のおおさか理事の藤原一朗さんのお話を聞きました。社会保障 介護保た。

藤原さんは、高齢者の貧困化が急速に進んでいる今こそ、生活保護や無料定額診療など社会保障制度を活用しようと呼びかけました。しかし一方で、介護保険制度については2015年度から、要支援1・2が介護保険から外され、訪問介護

(ヘルパー)と通所介護(デイサービス)が大阪市の事業になるなど、活用しようにも活用できないようになってきていると述べました。

今後介護保険制度の改善が計画されている中、市民の声を行政に届けていく努力を続けていこうと話されました。

介護現場の職員からは、制度が変わっても安心して医療生協の事業所を利用してほしいとの力強い発言がありました。



インフルエンザ予防接種予約受付中

街のアスリート③

ヨガで健康

土井 千尋さん



ヨガと聞いてどんなイメージをお持ちでしょうか? 「私には無理」と思っている方、男性、女性、子どもから年配の方、体が硬い方、障害をお持ちの方関係なくヨガは誰でもできます。また、腰痛、膝リ笑顔を取り戻すこと

は、インスリンは、イン

ヨガ教室

- A** 毎週水曜 9:45~10:45
11:00~12:00
第4土曜日 10:00~11:00 (各60分)
場所: 北中道老人憩いの家
東成区中道4-5-15
- B** 毎月第一日曜 10:00~11:00 (60分)
場所: 玉造会館 中央区玉造1-11-13
どのクラスも1回1000円(入会費なし)(少人数制)
○連絡先: 土井 千尋 (どい ちひろ)
090-9993-1350
○祝日、都合等で休みの場合もあるので必ずご連絡ください。

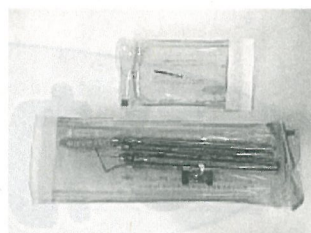

患者さんごとに滅菌した器具をセット

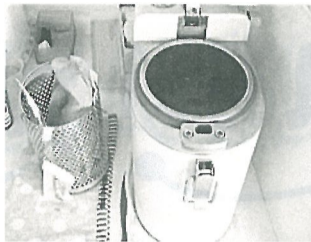

オートクレープ滅菌器 (高圧蒸気による滅菌します)

森の宮歯科だより

医療安全の取り組み

最近ハンドピースの使用回数等、歯科医療器具の滅菌管理の問題が報道されています。当診療所は、より安全で安心できる歯科医療をすすめる施設として認められ、『歯科外来診療環境体制加算』の施設基準を取得しています。

の研修を修了した常勤医師の配置、②常勤歯科衛生士の配置、③安全な歯科医療環境を保つための装置、器具を有している(AED、吸入用酸素救急蘇生セットなど)、④緊急時対応に備えて他医療機関との連携体制を取っている、に加え⑤口腔内で使用する医療機器、グローブ等は患者さん毎の交換や、専用機器による洗浄・滅菌処理を徹底する等十分な感染症対策を講じていることとされています。当院で

お口の健康学習会

お口の健康は元気の近道
日程 11月4日(土)午後2時
場所 生協森の宮歯科 3階会議室
お話 藤井良亮 歯科医師
(生協森の宮歯科)

はこの取り決めに沿って安全対策をすすめていきますので、安心してご利用ください。

機関紙配ってます



鈴木 和子さん (東陽支部)

昔々、丸山さんから「お願い」と言われて以来くばっています。(町のお世話役など大変な中、ヘルスコープの機関紙配達を受けていたみたいです。いろんなことをしていただけるのでいつまでも若々しい!これからもよろしく!)



アルフォンス・ミュシャ館 企画展のチラシより

地下鉄利用の多い中、堺市駅までのJR阪和線の車窓の景色が新鮮に見えました。あこがれのアルフォンス・ミュシャ「歩こう」初めての美術鑑賞です。幼い頃に見た化粧品ボトル、先駆的な女性与謝野晶子と雑誌「明星」の挿絵等々。何かしらどこかで出会ったロマンティック (古川潤子)

大阪を歩こう

初めての美術鑑賞
堺アルフォンス・ミュシャ館

クナ美しいミュシャに描かれた女性達に出会いました。静かな中で思い思いアールヌーボーの世界を楽しみました。塗り絵コーナーがあり、65歳以上は入館無料とうれしいおまけもありました。次回は淀川散歩。軽食のご用意を。でも小雨時は残念ながら中止します。

診療案内

◆ 生協森の宮歯科

☎ 6975-0841

初めての方もできるだけ電話で予約してください。待ち時間が少なくなります。

診療時間	午前	午後	夜間
	9:10~1:00	2:00~5:00	5:30~8:00
月	○	○	○
火	○	○	○
水	○	○	○
木	○	○ (第1・3木は休診)	×
金	○	○	○
土	○	×	×

*受付時間は、午前8:30~午後7:30 (土曜は、8:30~12:30)

*歯科・小児歯科・矯正歯科 なんなりとお気軽にご相談ください。

◆ いまざと診療所 ☎ 6971-8054

	月	火	水	木	金	土
午前	一診	内科 皮フ科	内科 皮フ科	内科	内科 皮フ科	内科 皮フ科
	二診					
午後	定期往診・訪問看護・特診					
夜診	一診	内科	内科 皮フ科	休診	内科 皮フ科	内科
	二診	泌尿器科				

※(小児科)については当日お問い合わせください。
【受付時間】午前8:30~12:30(土曜日は12:00まで)(診療は9:00~)
夜間17:00~19:30(診療は17:30~)

無料低額診療おこなっています。

※在宅への往診送迎のご希望は遠慮なくご相談ください。

※月・火・水・木・土曜日の午前
に健診を行なっています。
※水曜日は半日ドックの予約を受け付けています。
それ以外の日は、一度おたずねください。

組合員送迎実施中

- ・いまざと診療所
- ・生協森の宮歯科

日曜健診

10月22日
3月18日
予約受付中